

Le Déroulement du séjour

D'une durée moyenne de 35-40 jours



Admission

Elle se fait sur certificat médical de prise en charge avec dossiers de préadmission rédigés par un médecin spécialiste, coordonnateur d'E.H.P.A.D, ou médecin traitant. Un certificat médical de prise en charge est indispensable.



Visite des familles

La visite des familles est autorisée et organisée.

Les enfants en bas âge ne sont pas autorisés sauf accord après discussion avec l'équipe médicale.

Les horaires de visites sont de **14h à 17h00**.



Sortie

La date de votre sortie est **décidée par le médecin responsable** une fois les objectifs thérapeutiques atteints et en accord avec les familles. Un dossier de sortie est remis à l'attention des professionnels de santé (médecin, infirmier) des structures d'hébergement d'aval (domicile- E.H.P.A.D — U.H.R).

L'U.C.C s'intègre au plan des maladies neurodégénératives 2014-2019. La prise en charge des **frais d'hospitalisation** est couverte par l'assurance maladie. Le patient n'est redevable que du forfait journalier hospitalier et des suppléments éventuels annexes (coiffeur, pédicure...)

Accès

Situé entre Saint-Jean-Delnous et Réquista, l'établissement est accessible sur la D903 :



Réquista est desservi par 1 navette quotidienne de bus avec Rodez par la ligne 223:

- Au départ de Rodez : 12h15
qui arrive à Réquista : 13h45
- Au départ de Réquista : 9h00
qui arrive à Rodez : 10h30

Pour plus de renseignements : www.cg12.fr

Le Centre SSR La Clauze est desservi par plusieurs navettes quotidiennes de bus avec Albi par la ligne 706

- Au départ d'Albi : 7h30—12h05—13h10
qui arrive à La Clauze : 08h22—12h57—14h02
- Au départ de La Clauze : 13h05—17h15
qui arrive à Albi : 13h55—18h05

Pour plus de renseignements : tarnbus.tarn.fr

Centre S.S.R. LA CLAUZE

La Clauze
12170 SAINT-JEAN -DELNOUS
Tél 05.65.46.25.89 ■ Fax 05.65.46.11.19
www.laclauze.fr ■ contact@laclauze.fr



UNITÉ COGNITIVO-COMPORTEMENTALE

*du Tarn et
de l'Aveyron*

Spécialisée dans la prise en charge de troubles du comportement perturbateurs de la maladie d'Alzheimer et des syndromes apparentés.



L'U.C.C du Centre S.S.R La Clauze est labélisée par l'Agence Régionale de Santé Occitanie



Une approche médicale

Une prise en charge assurant :

- un diagnostic médical,
- un **apaisement** de la crise privilégiant les moyens **non médicamenteux**,
- un programme personnalisé de **réhabilitation cognitive, réadaptation** aux actes de la vie quotidienne, **maintien** de l'activité motrice.
- une prise en charge nutritionnelle,
- un accompagnement des familles,
- une détermination du projet de devenir.

SPÉCIALISÉE dans la prise en charge des troubles psycho-comportementaux perturbateurs chez des patients atteints de la maladie **d'ALZHEIMER** ou de syndromes apparentés en privilégiant les moyens non médicamenteux

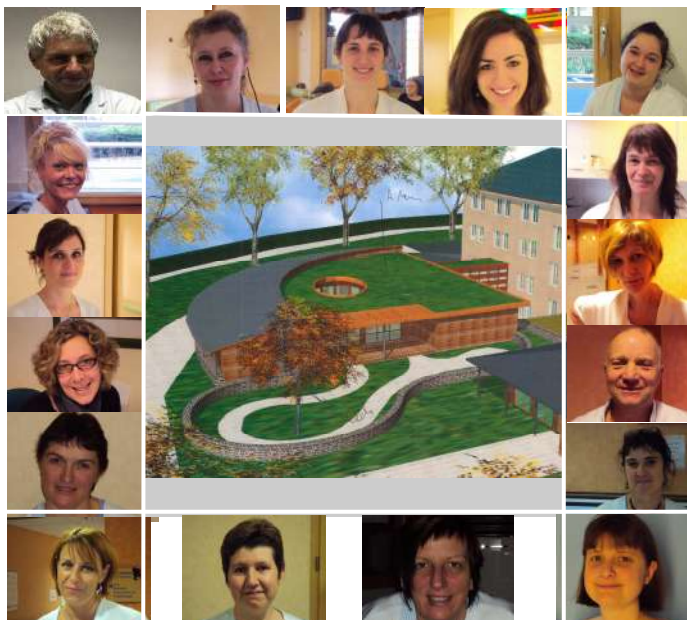

Une équipe soignante multidisciplinaire

Médecin spécialiste en gériatrie,
Neuropsychologue,
Infirmiers,
Aides-soignants, assistants de soins en gérontologie,
Masseur-kinésithérapeute,
Ergothérapeute,
Assistante sociale,
Diététicienne.

Contact :

Christel FRAYSSINET
Infirmière Référente
Tél : 05.65.46.63.51
Courriel : ucc@laclauze.fr



Une architecture adaptée

Construite en 2010, l'unité cognitivo-comportementale du centre S.S.R LA CLAUZE a été conçue avec un bâtiment adapté (chambres individuelles, couloir de déambulation, puits de lumière, espace de vie, salle d'activité cognitive), sécurisé (domotique adaptée) et intégré au S.S.R dans un cadre apaisant.

Elle dispose de son propre parc extérieur.



Partenaires extérieurs

Les services de psychiatrie,
Les consultations mémoire,
Les unités mobiles de gériatrie,
Les services des centres hospitaliers publics et privés, en particulier les services d'imagerie cérébrale,
Les services d'aide à la personne à domicile spécialisés, les E.H.P.A.D avec secteur ALZHEIMER (P.A.S.A, U.H.R)
Les M.A.I.A du Tarn et de l'Aveyron,
Le réseau gérontologique local (point info seniors)
L'association France Alzheimer et les antennes départementales.
Les associations de soutien aux aidants